

ŁAZIENKI - RZUT PARTERU

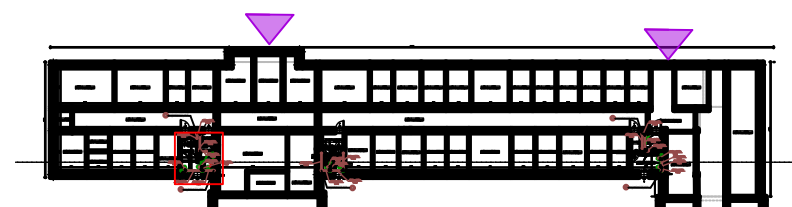

SZKIC ORIENTACYJNY

LEGENDA	
[---]	Zakres opracowania
—	Istniejące elementy do remontu/wymiany
—	Demontowane elementy
—	Nowe elementy

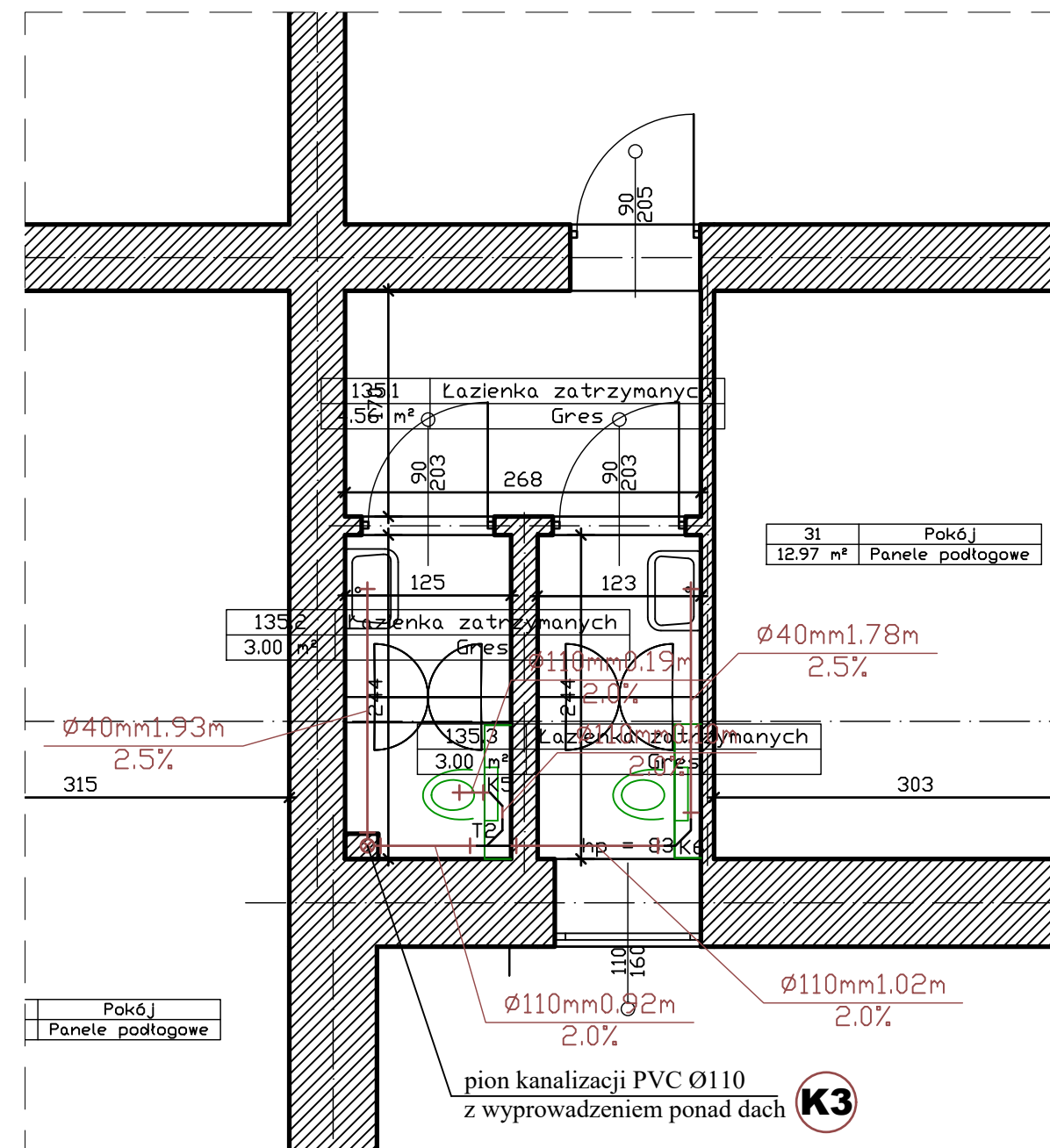

ŁAZIENKI - RZUT PARTERU

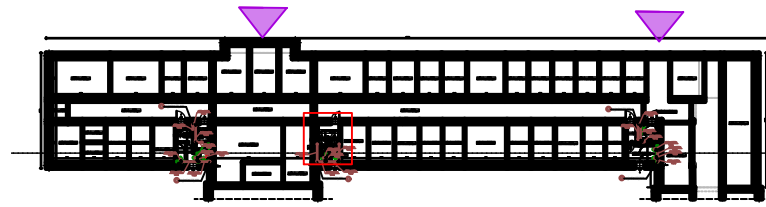

SZKIC ORIENTACYJNY



LCTPROJEKT PRZEMYSŁAW BŁOCH
ul. Naftowa 4/4, 65-705 Zielona Góra
NIP: 973 05 43 143, tel. 698 111 531

obiekt: Budynek Prokuratury Okręgowej i Prokuratury Rejonowej

adres: 65-950 Zielona Góra, ul. Partyzantów 42

projektant instalacje sanitarne: mgr inż. arch. Ewelina Owoc-Nowaczyńska
uprawnienia budowlane do projektowania bez ograniczeń w specjalności instalacyjnej
nr LBS/0019/PBS/21

tytuł rysunku: Rzut parteru - kanalizacja

skala: 1:50 data: 09.09.2024 nr rys.: S - 2

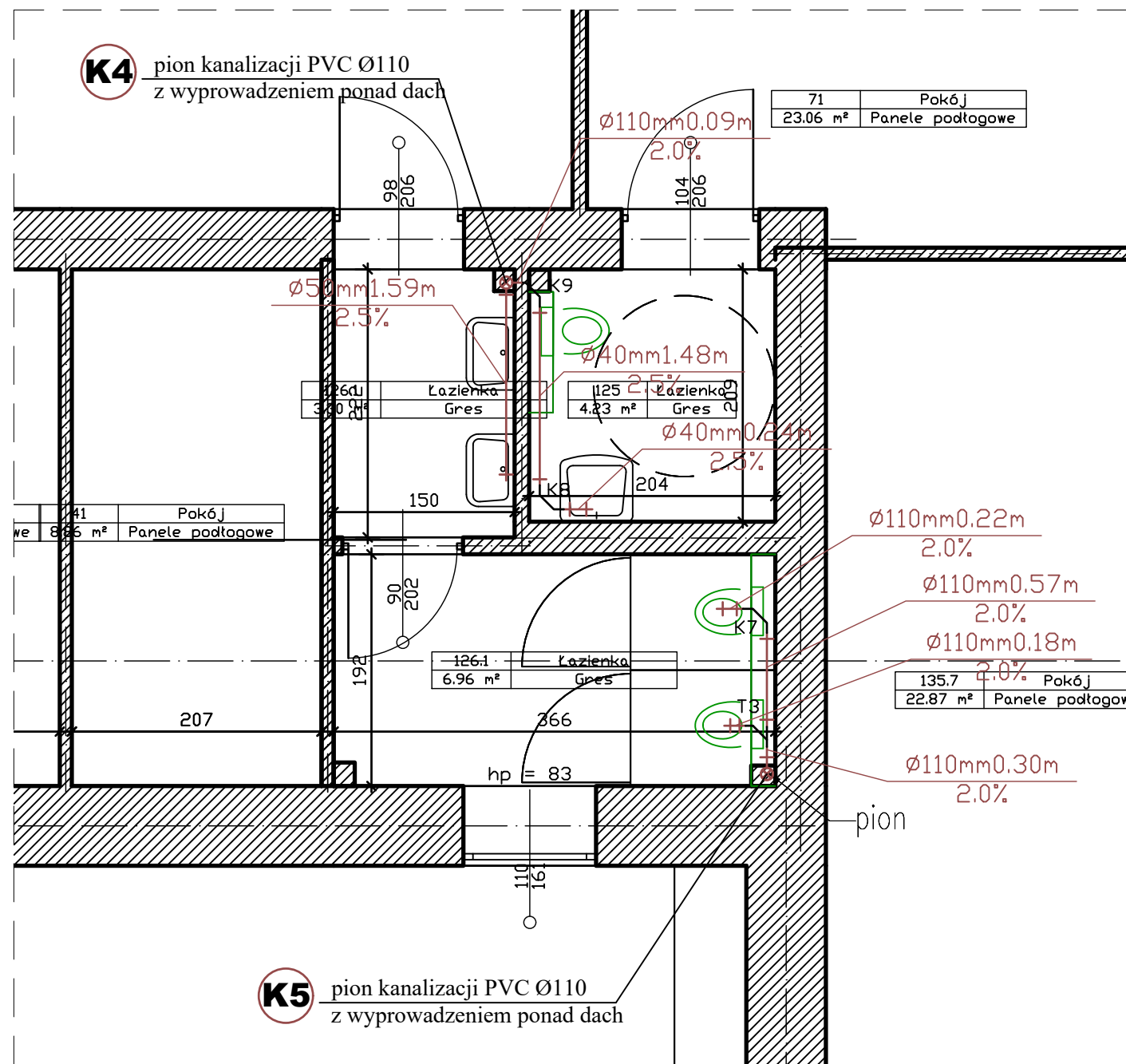

ŁAZIENKI - RZUT PARTERU

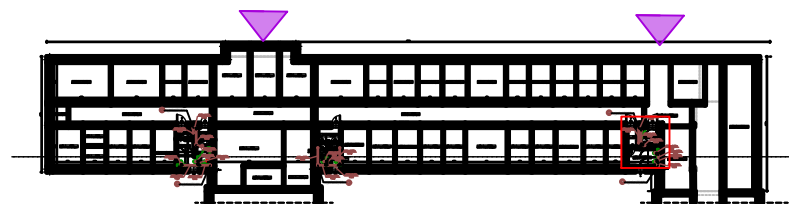

SZKIC ORIENTACYJNY

LEGENDA	
[---]	Zakres opracowania
—	Istniejące elementy do remontu/wymiany
—	Demontowane elementy
—	Nowe elementy



LCTPROJEKT PRZEMYSŁAW BŁOCH

ul. Naftowa 4/4, 65-705 Zielona Góra
NIP: 973 05 43 143, tel. 698 111 531

obiekt: Budynek Prokuratury Okręgowej i
Prokuratury Rejonowej

adres:
65-950 Zielona Góra, ul. Partyzantów 42

projektant instalacje sanitarne:

podpis:

mgr inż. arch. Ewelina Owoc-Nowaczyńska
uprawnienia budowlane do projektowania bez
ograniczeń w specjalności instalacyjnej
nr LBS/0019/PBS/21

podpis:

tytuł rysunku:

Rzut parteru - kanalizacja

skala:

1:50

data:

09.09.2024

nr rys.:

S - 3

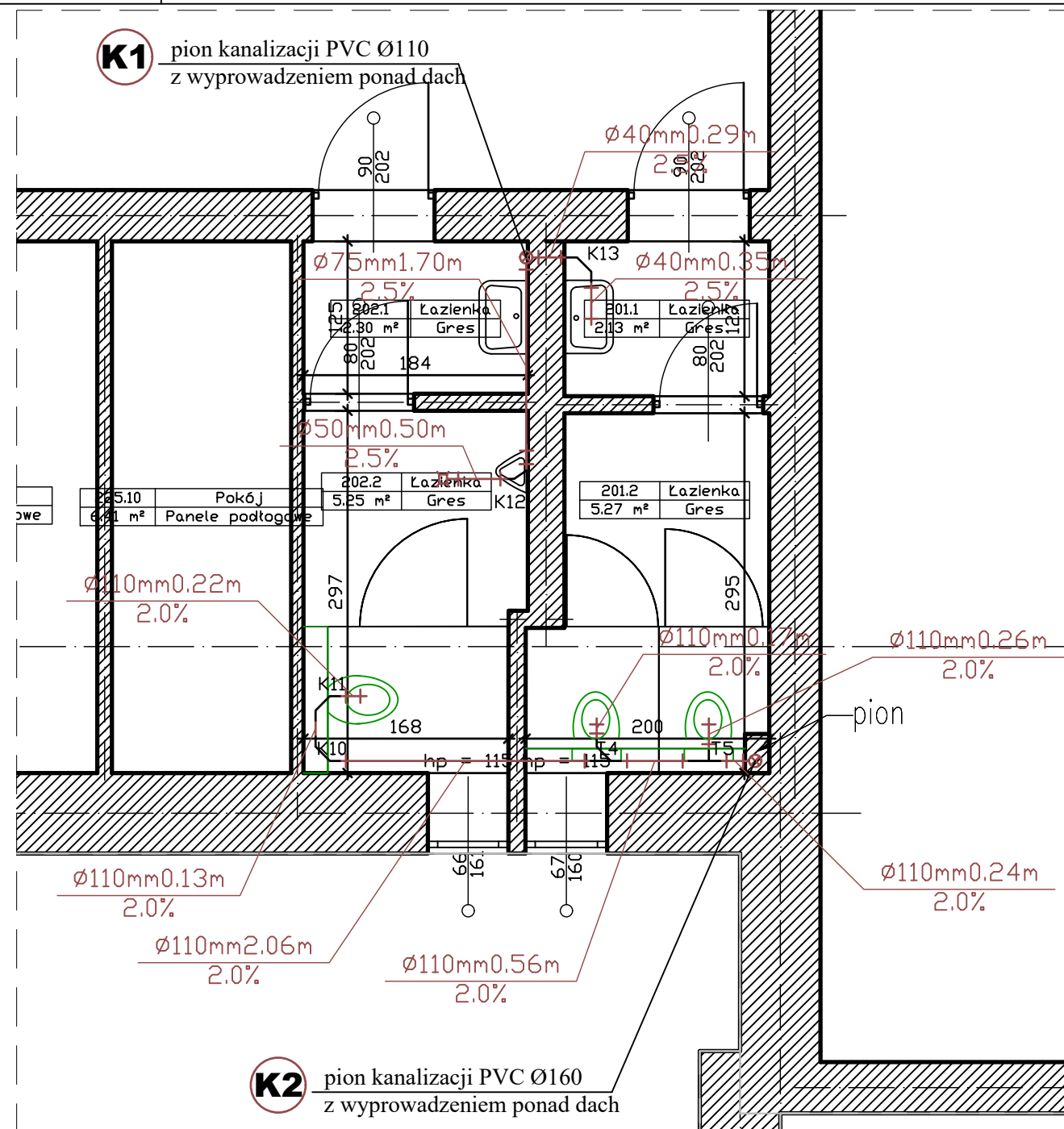

ŁAZIENKI - RZUT I PIĘTRA

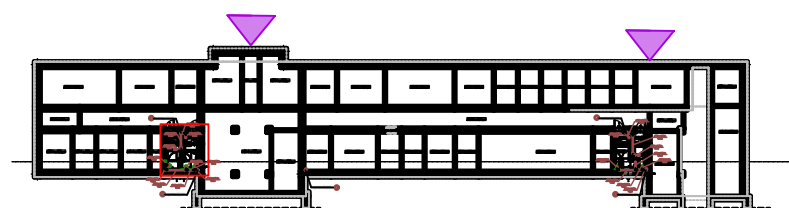

SZKIC ORIENTACYJNY

LEGENDA	
[---]	Zakres opracowania
—	Istniejące elementy do remontu/wymiany
—	Demontowane elementy
—	Nowe elementy

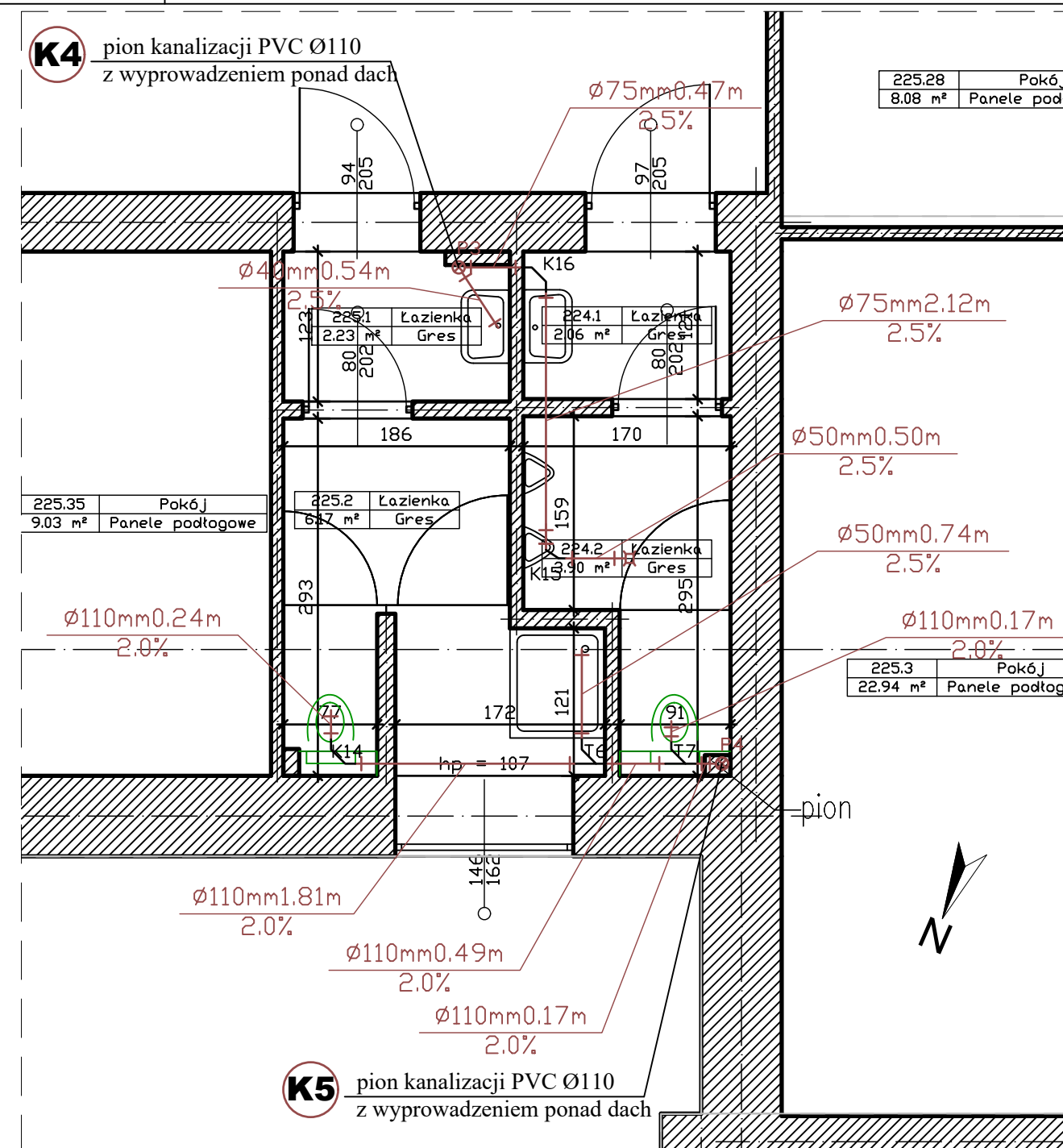

ŁAZIENKI - RZUT I PIĘTRA

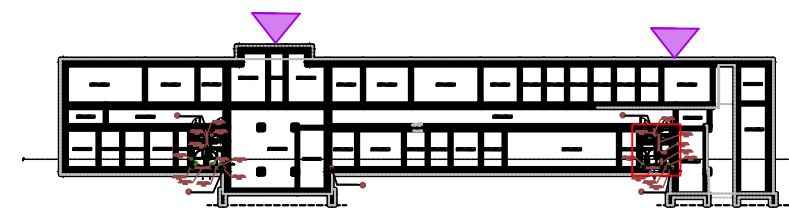

SZKIC ORIENTACYJNY

LCTPROJEKT PRZEMYSŁAW BŁOCH
ul. Naftowa 4/4, 65-705 Zielona Góra
NIP: 973 05 43 143, tel. 698 111 531

obiekt: Budynek Prokuratury Okręgowej i Prokuratury Rejonowej

adres: 65-950 Zielona Góra, ul. Partyzantów 42

projektant instalacje sanitarne: mgr inż. arch. Ewelina Owoc-Nowaczyńska
uprawnienia budowlane do projektowania bez ograniczeń w specjalności instalacyjnej nr LBS/0019/PBS/21

tytuł rysunku: Rzut I piętra - kanalizacja

skala: 1:50 data: 09.09.2024 nr rys.: S - 4



		
LCT PROJEKT PRZEMYSŁAW BŁOCH ul. Naftowa 4/4, 65-705 Zielona Góra NIP: 973 05 43 143, tel. 698 111 531		
obiekt: Budynek Prokuratury Okręgowej i Prokuratury Rejonowej		
adres: 65-950 Zielona Góra, ul. Partyzantów 42		
projektant instalacje sanitarne: mgr inż. arch. Ewelina Owoc-Nowaczyńska uprawnienia budowlane do projektowania bez ograniczeń w specjalności instalacyjnej nr LBS/0019/PBS/21	podpis:	
	podpis:	
tytuł rysunku: Rzut II piętra - łazienki		
skala: 1:50	data: 09.09.2024	nr rys.: S - 5

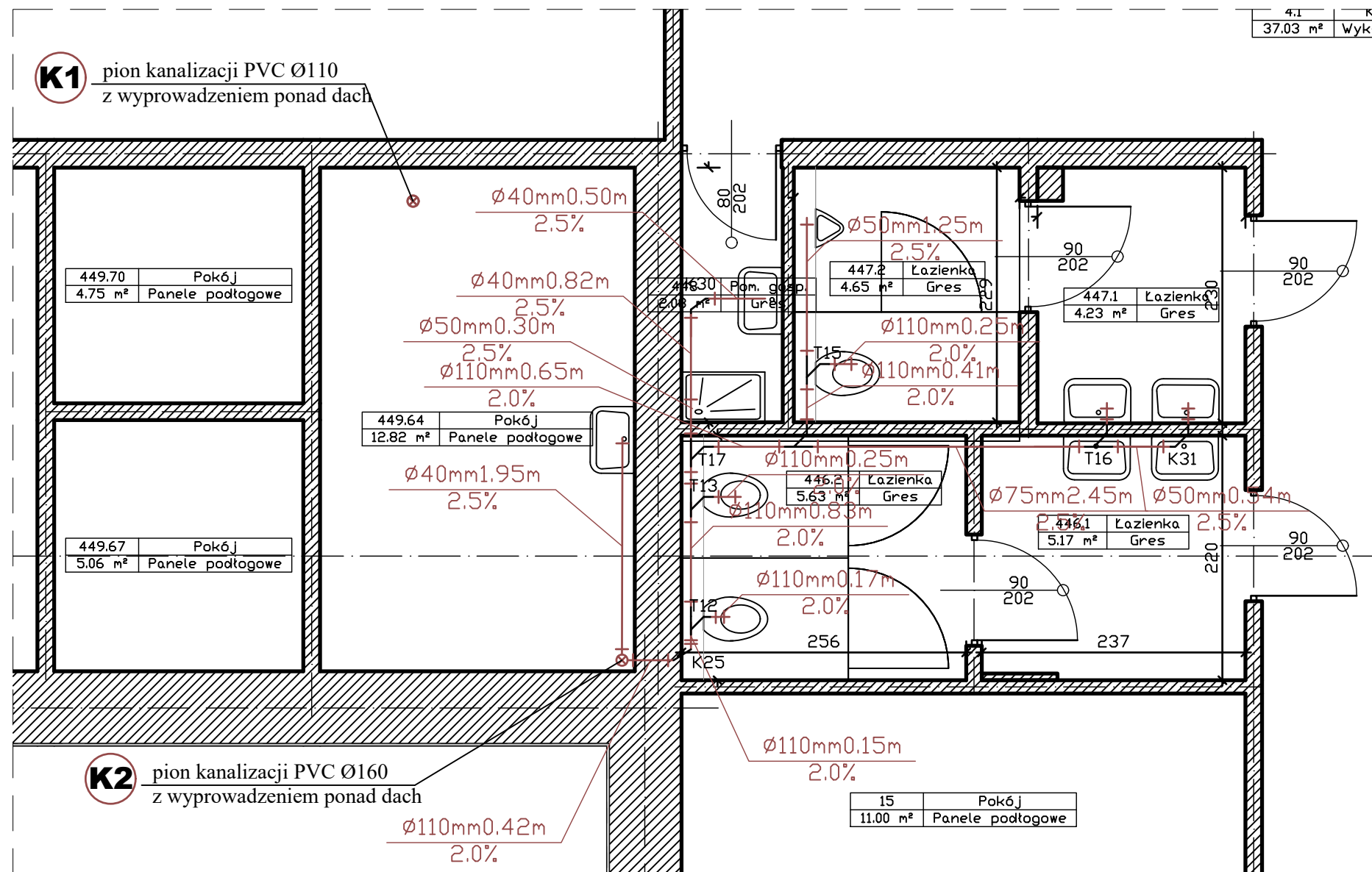

ŁAZIENKI - RZUT III PIĘTRA

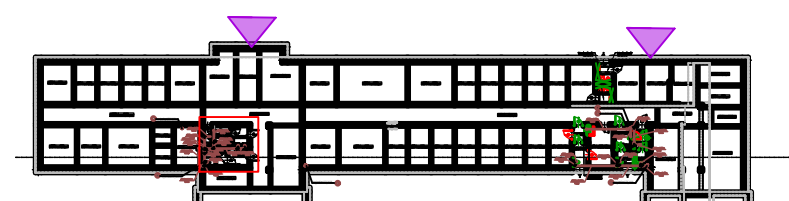

SZKIC ORIENTACYJNY

LEGENDA	
[---]	Zakres opracowania
—	Istniejące elementy do remontu/wymiany
—	Demontowane elementy
—	Nowe elementy

LCTPROJEKT PRZEMYSŁAW BŁOCH
ul. Naftowa 4/4, 65-705 Zielona Góra
NIP: 973 05 43 143, tel. 698 111 531

obiekt: Budynek Prokuratury Okręgowej i Prokuratury Rejonowej

adres: 65-950 Zielona Góra, ul. Partyzantów 42

projektant instalacje sanitarne: mgr inż. arch. Ewelina Owoc-Nowaczyńska
uprawnienia budowlane do projektowania bez ograniczeń w specjalności instalacyjnej nr LBS/0019/PBS/21

tytuł rysunku: Rzut III piętra - kanalizacja

skala: 1:50 data: 09.09.2024 nr rys.: S - 6

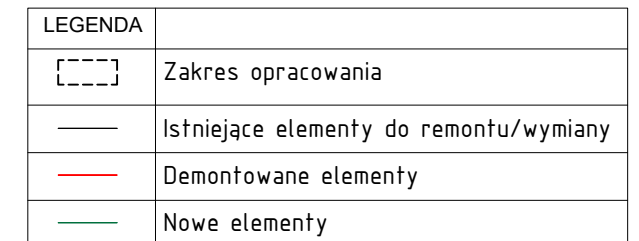

LCT PROJEKT PRZEMYSŁAW BŁOCH

ul. Naftowa 4/4, 65-705 Zielona Góra
NIP: 973 05 43 143, tel. 698 111 531

S - 7

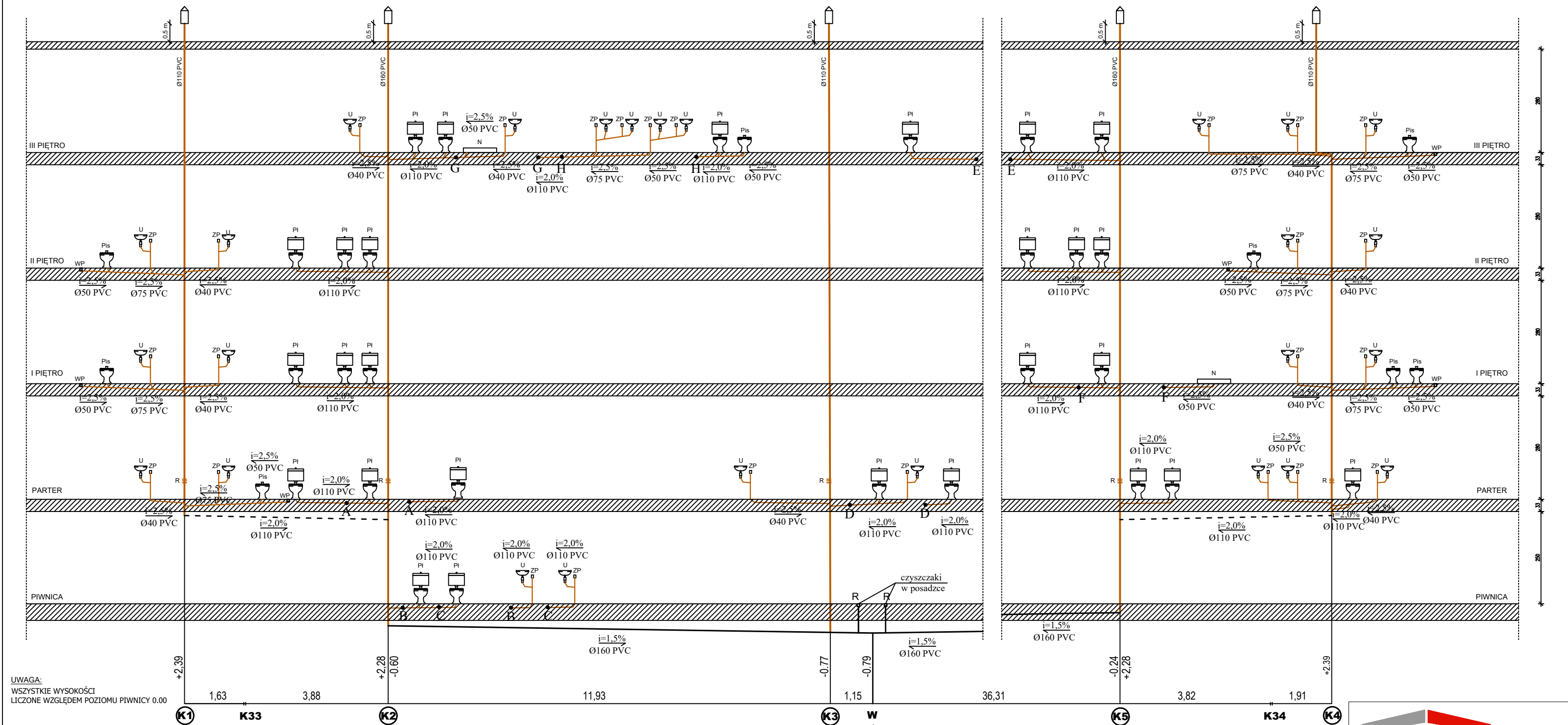

UWAGA:
WSZYSTKIE WYSOKOŚCI
LICZONE WZGLĘDEM POZIOMU PIWNICY 0.00

włączenie do istniejącej
części kanalizacji

Zestawienie materiałów instalacji kanalizacyjnej I

Lp.	Nazwa	Jednostka	Ilość	Wymiary
1	Rura kanalizacyjna PVC	m	12.65	Ø40
2	Rura kanalizacyjna PVC	m	9.19	Ø50
3	Rura kanalizacyjna PVC	m	17.13	Ø75
4	Rura kanalizacyjna PVC	m	44.85	Ø110
5	Rura kanalizacyjna PVC	m	49.39	Ø160
6	Rura kanalizacyjna PVC - płony wyprowadzone ponad dach	m	43.52	Ø110
7	Rura kanalizacyjna PVC - płony wyprowadzone ponad dach	m	32.26	Ø160
8	Kolano 45° PVC	szt.	19.00	Ø110
9	Kolano 45° PVC	szt.	3.00	Ø75
10	Kolano 45° PVC	szt.	7.00	Ø50
11	Kolano 45° PVC	szt.	4.00	Ø40
12	Trójnik 45° PVC	szt.	17.00	Ø110/110/110
13	Trójnik 45° PVC	szt.	3.00	Ø110/110/50
14	Trójnik 45° PVC	szt.	1.00	Ø50/50/75
15	Wpust podłogowy	szt.	6.00	Ø50
16	Rewizja czyszczaków na pionach	szt.	5.00	
17	Rewizja czyszczaków w posadzce	szt.	2.00	

LEGENDA

- kanalizacja do wymiany prowadzona w bruzdach ściennych i/lub w posadzce
- kanalizacja prowadzona pod stropem
- pion kanalizacji do wymiany
- $i=2,0\%$
Ø110 PVC spadek, kierunek spływu, średnica
- R czyszczak rewizyjny

UWAGA!
Z uwagi na wykończenie budynku i ciągłe funkcjonowanie nie była możliwa dokładna inwentaryzacja przebiegu istniejącej instalacji, szczególnie tej zakrytej w ścianie i w posadzce. W związku z powyższym przed rozpoczęciem prac należy dokładnie sprawdzić miejsca ich przebiegu, włączenia do pionów, materiałów i średnice w porównaniu do założonego stanu w projekcie.



LCTPROJEKT PRZEMYSŁAW

ul. Naftowa 4/4, 65-705 Zielona
NIP: 973 05 43 143, tel. 698 111

obiekt: Budynek Prokuratury Okręgowej
Prokuratury Rejonowej

adres: 65-950 Zielona Góra, ul. Partyzantów

projektant instalacji sanitarnej: mgr inż. arch. Ewelina Owoc-Nowaczyńska
uprawnienia budowlane do projektowania bez ograniczeń w specjalności instalacyjnej w zakresie sieci, instalacji i urządzeń sanitarnych nr LBS/0019/PBS/21

tytuł rysunku: Przekrój - kanalizacja

skala: 1:100	data: 09.09.2024	nr:
--------------	------------------	-----